SƠ ĐỒ CHUYÊN ĐỀ SỬ DỤNG ĐẤT
XÃ CƯ M'GAR - TỈNH ĐẮK LẮK

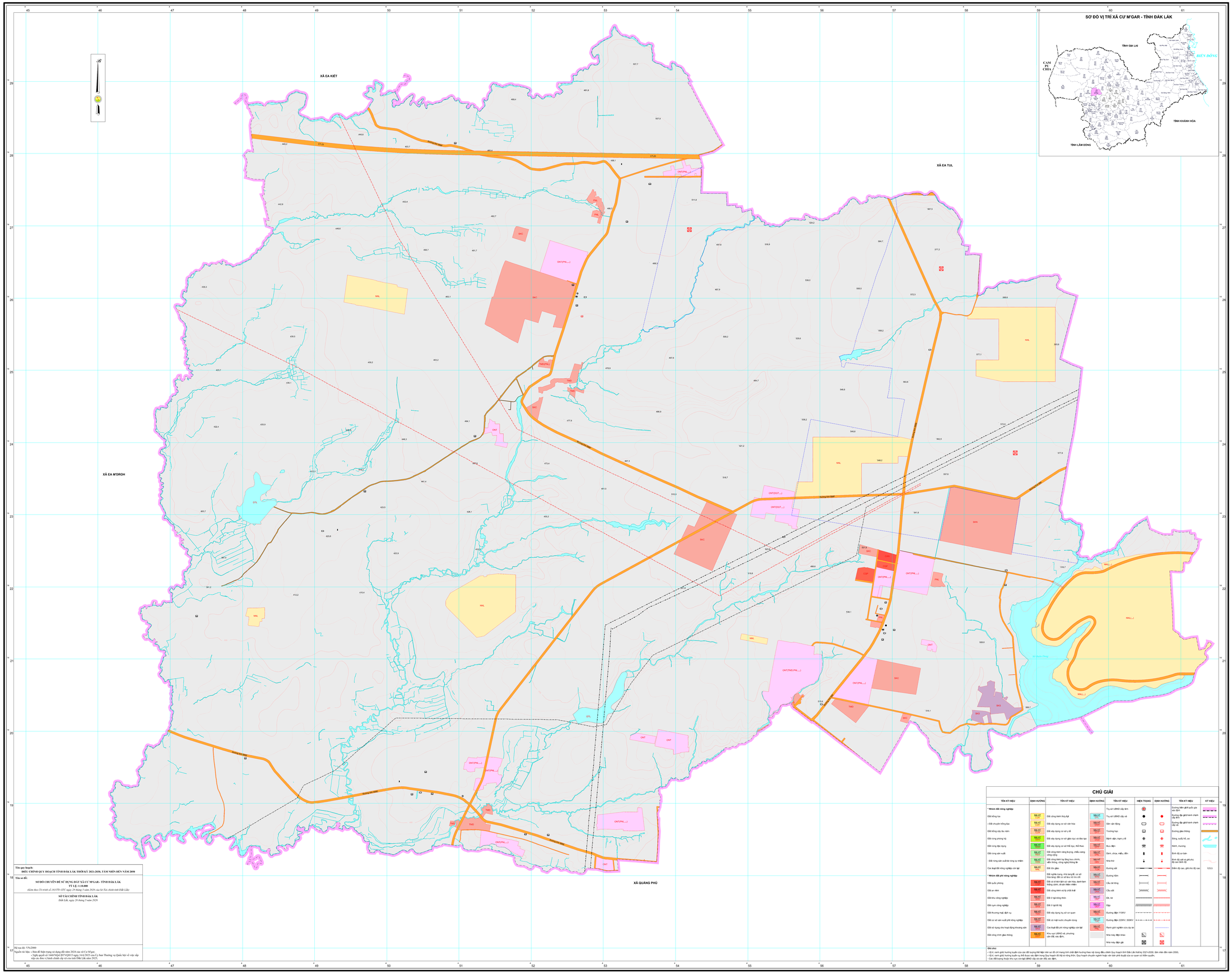

Tên quy hoạch:
ĐIỀU CHỈNH QUY HOẠCH TỈNH ĐẮK LẮK THỜI KỲ 2021-2030, TẦM NHÌN ĐẾN NĂM 2050
Tên sơ đồ:
SƠ ĐỒ CHUYÊN ĐỀ SỬ DỤNG ĐẤT XÃ CƯ M'GAR - TỈNH ĐẮK LẮK
TỶ LỆ: 1:10.000
(Kèm theo Tờ trình số 183/TTr-UBND ngày 29 tháng 5 năm 2026 của Sở Tài chính tỉnh Đắk Lắk)
ỦY BAN CHỈNH TỈNH ĐẮK LẮK
Đắk Lắk, ngày 29 tháng 5 năm 2026
Hệ tọa độ: VN-2000
Nguồn tài liệu: - Hiện trạng sử dụng đất năm 2024 của xã Cư M'gar; - Nghị quyết số 1660/NQ-HĐND ngày 16/6/2025 của Cty hoạt Thường và Quốc hội về việc sắp xếp các đơn vị hành chính cấp xã của tỉnh Đắk Lắk năm 2025)

TỶ LỆ 1 : 10.000